

## Come raggiungere lo studio



Dalla tangenziale di Bari prendere la strada statale 100 in direzione Taranto. Uscire al km 17,700 all'uscita "Brialto" e proseguire verso l'ingresso del centro residenziale Brialto.

Da Taranto, prendere la strada statale 100 in Direzione Bari.

Uscire all'uscita "Il Baricentro" e procedere in direzione Taranto percorrendo il cavalcavia.

Prima di riprendere la statale 100 in direzione contraria svoltare a sinistra verso la Zona Residenziale e percorrere la complanare per un km.

Proseguire verso l'ingresso del centro residenziale Brialto



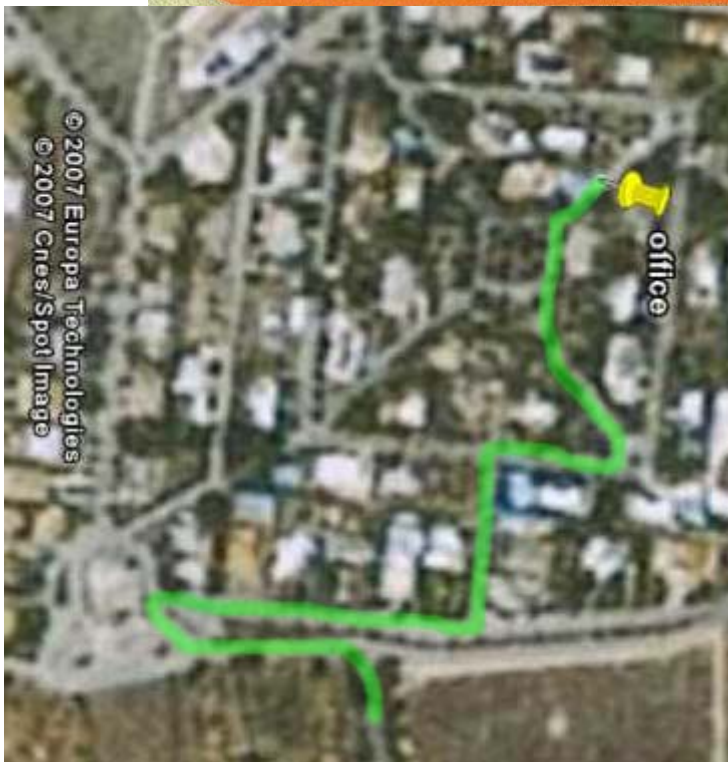

Una volta arrivati all'ingresso del Brialto (dove c'è un grande tronco di cono), seguire le seguenti istruzioni:

1. girare immediatamente a destra per via Rossetti Biagio;
2. girare alla prima a sinistra e percorrerla tutta;
3. al termine della strada girare a destra per via Serio Sebastiano;
4. alla rotonda girare subito a sinistra su via Solari;
5. percorrere tutta via Solari, piegando a destra sino ad incontrare sulla sinistra il numero 3.